

Miestny úrad  
Mestskej časti Košice – Sever  
Festivalové námestie 2  
040 01 Košice

Váš list číslo / zo dňa	Naše číslo SPFZ144522/2020 SPFS85572/2020/RO-23	Vybavuje Ing. Pénzešová 0918875478	Košice 19.10.2020
-------------------------	---	--	----------------------

Vec:

**Ponuka na prenájom pozemkov**

Slovenský pozemkový fond (ďalej len „SPF“ alebo „fond“) oznamuje v zmysle § 2 ods. 21 nariadenia vlády SR č. 238/2010 Z. z., ktorým sa ustanovujú podrobnosti o podmienkach prenájmania, predaja, zámeny a nadobúdania nehnuteľností Slovenským pozemkovým fondom v znení neskorších predpisov, že ponúka na prenájom pozemky v katastrálnom území Kamenné podľa prílohy tohto listu.

Záujemcovia o prenájom môžu zasielať žiadosti na SPF. Upozorňujeme všetkých záujemcov, že žiadatelia o prenájom musia spĺňať podmienky nariadenia vlády SR č. 238/2010 Z. z. a spolu so žiadosťou musia doručiť fondu aj doklady zverejnené na webovom sídle fondu [www.pozfond.sk](http://www.pozfond.sk) v časti Tlačivá a žiadosti.

S pozdravom

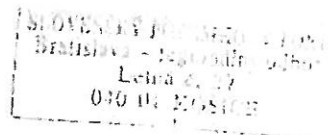

Ing. Andrej Olexa  
riaditeľ regionálneho odboru

**Príloha:** zoznam ponúkaných pozemkov

**Doručuje sa:** Miestny úrad Mestskej časti Košice – Sever

## Zoznam ponúkaných pozemkov

Obec: Košice-Sever

Okres: Košice I

Kat. územie: Kamenné

Číslo	Výmera celková	Parcela C					Prenajímaná výmera	Prenajatá výmera		
		Druh poz.	VE	LV	EL	SR-SPF		NV-SPF	SPOLU SPF	
5581/1	1 6187	2	E	0	804	1 6187,00	510,68	0,00	510,68	
5643/1	11 3677	2	E	0	804	11 3677,00	0,00	1 5564,13	1 5564,13	
5646	1 3592	7	E	0	804	1 3592,00	0,00	1 3559,35	1 3559,35	
5648	4383	7	E	0	804	4383,00	0,00	385,71	385,71	
5649	10 5473	7	E	0	804	10 5473,00	8 3551,42	3004,29	8 6555,71	
5654/1	3710	13	E	0	3778	5,00	5,06	0,00	6,06	

### Sumárne údaje

Katastrálne územie: Kamenné

Druh pozemku	Parcely		Prenajatá výmera		
	Výmera	Počet	SR-SPF	NV-SPF	Spolu
orná pôda	12 9864	2	511	1 5564	1 6075
trvalý trávny porast	12 3448	3	8 3551	1 6949	10 0500
zastavaná plocha a nádvorie	3710	1	5		5
Spolu:	3	6	8 4067	3 2513	11 6580

14.10.2020

20.11.2020